Ménigoute

N°45 – JUILLET 2023

Une Ménigoute d'infos…

Le Mot du Maire

Chaque trimestre, à l'écriture de ces quelques lignes, un événement survient avec des conséquences toutes différentes les unes des autres mais souvent inquiétantes. Le dernier en date est le tremblement de terre qui a touché à plusieurs reprises l'ouest de la France. L'épicentre n'étant qu'à 60 km à vol d'oiseau, nous avons pour beaucoup ressenti les secousses et ce bruit sourd qui l'accompagnait. D'après le bureau central et sismologique français, à Mauzé-sur-le-Mignon, le séisme avait une magnitude de 5.3 sur l'échelle de Richter, ce qui le place parmi les plus forts jamais enregistrés dans notre pays. Ce phénomène rarissime en France, nous prouve que les plaques tectoniques n'ont pas fini de se chahuter et ce, depuis la création de notre planète. Si vous avez constaté des désordres sur vos bâtiments, nous vous conseillons de venir faire une déclaration en Mairie. La Préfecture nous a demandé de faire l'inventaire des dégâts pour un éventuel classement en catastrophe naturelle.

Le calme étant revenu, les vacances d'été vont pouvoir débuter ainsi que toutes les animations estivales prévues aux quatre coins de la Gâtine. Chaque premier jeudi du mois, vous pourrez participer au marché animé par un groupe musical sur la place des Cloîtres. Pour la 8ème année consécutive, le 7 juillet, nous organisons une "Soirée du Patrimoine de Gâtine" en collaboration avec le CARUG pour la technique, avec l'association Mainate pour une exposition photos présentée en pleine nature dans les chemins creux autour de Ménigoute et avec le Pays de Gâtine pour la partie culturelle dans le cadre du projet de "Parc Naturel Régional".

Pour information, la première version de la charte du PNR est pratiquement terminée. Elle sera transmise à la Région en septembre. Il s'en suivra une longue période d'échanges avec les services de l'état et différentes consultations. L'objectif est que la version définitive soit prête pour fin 2025 et ainsi permettre aux communes de délibérer pour adhérer ou pas à cette charte avant la fin de la mandature municipale de 2026.

Pour continuer la mutualisation, cette année encore, le 14 Juillet sera organisé sur le site de Bois Pouvreau en collaboration avec les communes des Châteliers, de Fomperron et de Saint-Germier.

Les fortes températures de ce début d'été nous rappellent la sécheresse de l'an passé et le grand nombre d'incendies. Il est donc indispensable que chacun se responsabilise en évitant tout feu qui pourrait être lourd de conséquence. Il est bon de rappeler que tout feu de déchets végétaux ou autres est formellement interdit. Il est indispensable et réglementaire d'entretenir ses terrains autour des habitations et de déposer les tailles en déchetterie.

L'élaboration du Plan Local d'Urbanisme intercommunal est en phase d'écriture, il s'appliquera à tous pour les 15 années à venir et pour tous les projets d'aménagement, de construction ou de rénovation.

Malgré le bon remplissage des deux barrages produisant l'eau potable en Deux-Sèvres, la vigilance anti-gaspi est de rigueur pour conserver une réserve suffisante pour la consommation humaine.

Profitez bien de l'été et des animations estivales.

Le Maire,
Didier GAILLARD

Pleins feux sur :

Soirée du patrimoine	2
Déclaration de ruches	3
Taxe sur les logements vacants	3
Alerte canicule	3
Déchetteries : horaires d'été	3
Expo photos	4
Brûlage déchets verts	4
Agenda	4

Soirée du Patrimoine de Gâtine

Venez aux soirées du patrimoine de Gâtine.

Ménigoute en accueille une le vendredi 7 juillet à partir de 19h00 sur la Place des Cloîtres.

La soirée débutera par un apéro offert par la commune.

Des tables seront à disposition pour manger et un point de restauration sera organisé.

La soirée sera animée par l'orchestre Voulez-vous music.

Déclaration de ruches

La déclaration de ruches est à réaliser en ligne du 1er septembre au 31 décembre sur le site MesDémarches. Cette procédure simplifiée remplace Télérucher et permet l'obtention d'un récépissé de façon immédiate.

Tout apiculteur est tenu de déclarer, chaque année entre le 1er septembre et le 31 décembre, les colonies d'abeilles dont il est propriétaire ou détenteur, dès la première colonie détenue. Cette déclaration obligatoire concourt à une meilleure connaissance du cheptel apicole français et participe à sa gestion sanitaire.

La localisation des colonies d'abeilles permet une meilleure efficacité des actions sanitaires en cas de survenue d'une crise, ce qui revêt une importance particulière au vu de la menace actuelle d'arrivée d'Aethina tumida sur le territoire français.

Elle permet également de mobiliser des aides européennes dans le cadre du Plan apicole européen, soutien à la mise en œuvre d'actions en faveur de la filière apicole française.

Taxe d'habitation sur les logements vacants (THLV)

Inéluctablement, la création d'habitations nouvelles, les constructions destinées aux services publics ou privés, l'implantation de bâtiments à vocation économique, entraînent le grignotage de terres agricoles et d'espaces naturels. Les pouvoirs publics souhaitent agir pour réduire ce phénomène. Parmi les mesures possiblement efficaces, l'une d'elle consiste à mieux utiliser les surfaces déjà construites.

Ménigoute n'échappe pas à cette préoccupation. Chacun pourra constater que de nombreuses habitations et autres locaux ne sont pas occupés.

Désormais, une taxe sera appliquée auprès des propriétaires de maisons, appartements (tous locaux à usage d'habitation) qui ne seraient pas habités, loués ou vendus dans les deux ans à compter de janvier 2023.

Alerte CANICULE, les bons gestes

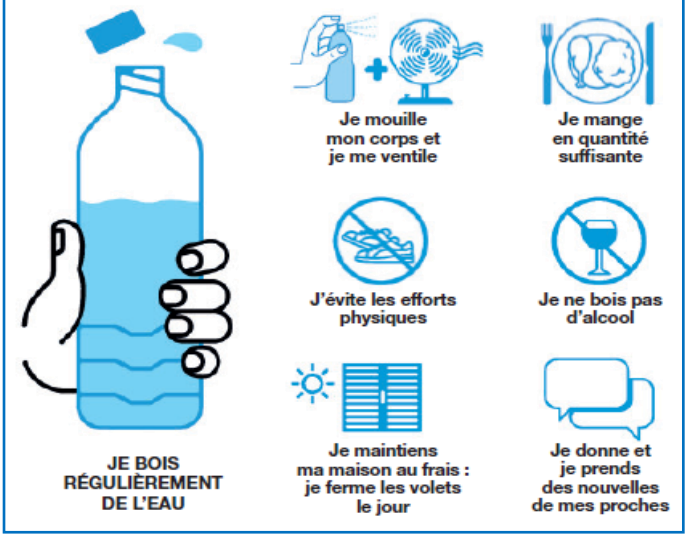

Déchetteries : horaires d'été

Horaires d'été à compter du 3 juillet jusqu'au 31 août 2023

Afin de tenir compte des fortes chaleurs (≥ 30°C), il a été acté une modification des horaires de fonctionnement des déchetteries pendant la saison estivale :

* du 3 juillet au 29 juillet : lundi et mercredi de 9h à 12h
vendredi et samedi de 7h à 13h

* du 31 juillet au 31 août : mercredi et vendredi de 7h à 13h
fermée lundi et samedi

A partir du 1er septembre, la déchetterie de Ménigoute sera ouverte le mercredi et le vendredi de 9h à 12h et de 14h à 18h. Elle sera fermée le lundi et le samedi.

BUGEY SAUVAGE : une exposition à découvrir

Pour la deuxième année, une exposition sera installée du 7 juillet au 1er novembre autour de Ménigoute. 50 photographies, grand format, sont réparties sur un parcours de 2.9 km. Arbres têtards, ruisseaux, prairies et haies vous entoureront tout au long du trajet. Suivez les flèches, elles vous guideront jusqu'à votre retour place des Cloîtres.
Les premières photos sont situées à 500 m du point de départ (devant la mairie), juste à la sortie du village.

Joël Brunet est né en Savoie en 1967, dans une famille de cueilleurs, pêcheurs, une famille de coureurs des bois. Dès son plus jeune âge tous ses sens ont été tournés vers la nature.
Arrivé en Lorraine en 1976, c'est à l'âge de 23 ans, qu'il commence à s'intéresser à la biodiversité de sa région, surtout de sa faune sauvage et qu'il débute l'observation des carnivores. Il a été fasciné par les récits du livre de Robert HAINARD « Les mammifères sauvages d'Europe » dont il a dévoré les chapitres notamment sur le blaireau et le renard.
L'observation du renard et du blaireau a été le point de départ de sa vie de photographe de nature avant de s'intéresser plus particulièrement au chat sauvage et de se découvrir une véritable passion pour l'observation de ce félin très présent en Lorraine. Un film de 52 minutes sur l'animal verra le jour en 2017, « De Griffes et de crocs ».

Joël est très impliqué dans la sauvegarde et la protection des milieux naturels et de la biodiversité, et milite en particulier contre la destruction des renards et des blaireaux. Il expose son travail en France et à l'étranger, il œuvre en donnant ses images à des associations de protection de la nature et de la faune sauvage.
Il donne des conférences pour le grand public et les scolaires afin de les sensibiliser à la beauté de leur territoire. Il collabore également avec les agriculteurs de sa région pour qu'ils portent un intérêt à cette petite faune de nos campagnes et à la préservation de leur biotope.
Il a réalisé deux livres sur le Bugey et son monde sauvage pour sensibiliser le grand public à sa beauté et sa fragilité. Son travail a été récompensé dans les plus prestigieux concours en France, au Royaume-Uni, en Espagne, en Italie, en Allemagne et en Belgique.

Son lien aux forêts, prairies, marais, est viscéral, Joël ne va pas dans ce monde sauvage, il en fait partie et c'est à travers un regard très personnel et artistique qu'il montre cette nature, belle, naturelle tout simplement…

Évènements à venir …

6 Juillet :	Marché mensuel
7 Juillet :	Soirée du Patrimoine de Gâtine
14 Juillet :	Cérémonie du 14 Juillet
14 Juillet :	Animations à Bois Pouvreau
21 Septembre :	Don du sang
27 Octobre – 1er Novembre :	Festival International du Film Ornithologique

Imprimé par nos soins – Ne pas jeter sur la voie publique